VARHAISKASVATUS JA PERHETYÖ

MIKKELIN TUOMIOKIRKKO-SEURAKUNTA

Muskarit
Juhlat
Lastentupa
Leirit

Pyhäkoulu
Perhekerho
Perhekirkko
Perheretket

Yhteystiedot
Päiväkerho
Taideleikki
Tapahtumat

PÄIVÄKERHO

Anttola
seurakuntatalo, Mikkelintie 31
to ja pe klo 9.00–12.00
Anna-Leena Pöyry 0400 143 316

Haukivuori
seurakuntatalo, Keskustie 53
ti ja to klo 9.00–12.00
Mervi Vesterinen 0400 143 307
Sirpa Strömberg 0400 143 347

Ristiina
seurakuntakeskus, Kissalammentie 3
to ja pe klo 9.00–12.00
Mervi Kovanen 0400 143 671
Arja Piilemä 0400 143 320

Otava
seurakuntatalo, Puulantie 21
to ja pe klo 9.00–12.00
Henna Tapanainen 0400 143 348
Eila Närhi 0400 143 428

Rantakylä
kerhotila, Jokipolku 1
ma ja to klo 9.00-12.00
ti ja pe klo 9.00–12.00
Milja Kyllästinen 0400 143 349
Laura Pulkkinen 0400 143 346

Mikkeli
Keskustan päiväkerho, Kuuttitupa
seurakuntakeskus, Savilahdenkatu 20
ma ja ti klo 12-15
Mervi Kovanen 0400 143 671
Anu Tiusanen 0400 143 317

Kiiskinmäen päiväkerho
Kiiskinmäenkatu 2, ent. apteekintalo
ma ja ti klo 9.00–11.30
ma ja ti 12.30–15.00
Katja Hirvonen 0400 143 321
Sirpa Strömberg 0400 143 347 (ma)
Anna-Leena Pöyry 0400 143 316 (ti ip)

Launialan päiväkerho
kerhohuone, Huuhkajankatu 1
ma ja ti klo 9.00–11.30
ma ja ti klo 12.30–15.00
Eila Närhi 0400 143 428
Henna Tapanainen 0400 143 348

Lähemäen päiväkerho
seurakuntatalo, Paukkulantie 27
ma ja pe klo 9.00–12.00
Mervi Vesterinen 0400 143 307
Paula Gynther 0400 143 425

Rouhialan päiväkerho
kerhotila, Rouhialankatu 49
to ja pe klo 9.00–12.00
Anu Tiusanen 0400 143 317
Katja Hirvonen 0400 143 321

PERHEILLE

Tukea kotiin

Lastenohjaajan alle kouluikäisten lasten perheissä tekemää perhetyötä: lastenhoitoa (1-2 h), juttuseuraa vanhemmille, lapsiperheen palveluista kertomista. Ks. lisää nettisivultamme

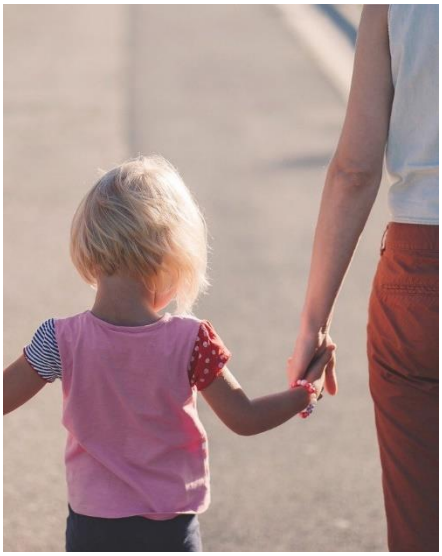

LapsiArkki

Sinulle yhden vanhemman perheestä huolehtiva vanhempi, joka haluat yhden illan harrastuksillesi tai muuten vain omaa aikaa! Toiminta on maksutonta ja avointa kaikille. Ks. lisää nettisivultamme

Ilta teille kahdelle ❤️

Puolison kanssa yhteistä aikaa? Lapsivapaa kaksituntinen? Tarjoamme lastenhoitoa kerran kuussa ilta-aikaan keskustassa, Anttolassa, Ristiinassa, Haukivuorella,Suomenniemellä ja Otavassa. Katso lisätiedot kotisivuiltamme tai kysy lisää p. 0400 143 242, minna.toivonen@evl.fi

PERHEKERHO

Anttola
seurakuntatalo, Mikkelintie 31
ti klo 16.00–18.30 Yhteistyössä MLL:n Anttolan osaston kanssa.
Anna-Leena Pöyry 0400 143 316

Haukivuori
seurakuntatalo, Keskustie 53
pe klo 9.00–11.30
Sirpa Strömberg 0400 143 347
Mari Turunen 0400 143 344 (2krt/kk)

Ristiina
seurakuntakeskus, Kissalammentie 3
ke klo 9.00–11.30
Mervi Kovanen 0400 143 671

Mikkeli
Kirkonmäen perhekerho
seurakuntakoti, Otavankatu 9
ke klo 9.00–11.30
Sirpa Strömberg 0400 143 347
Minna Toivonen 0400 143 242

Lähemäen perhekerho
seurakuntatalo, Paukkulantie 27
ke klo 9.00–11.30
Mari Turunen 0400 143 344
Mervi Vesterinen 0400 143 307
Anna-Leena Pöyry 0400 143 316
Katja Hirvonen 0400 143 321

Rouhialan perhekerho
kerhotila, Rouhialankatu 49
ke klo 9.00–11.30
Mari Salminen 0400 143 318
Anu Tiusanen 0400 143 317

Otava
seurakuntatalo, Puulantie 21
ke klo 9.00–11.30
Henna Tapanainen 0400 143 348
Eila Närhi 0400 143 428

Rantakylä
kerhotila, Jokipolku 1
ke klo 9.00–11.30
Milja Kyllästinen 0400 143 349
Laura Pulkkinen 0400 143 346

Tammikuussa 8.1., 15.1., 22.1., 29.1.
Helmikuussa 5.2., 12.2.,19.2.
Maaliskuussa 4.3.,11.3., 18.3.,25.3.
Huhtikuussa 1.4.,15.4.,22.4.,29.4.
Toukokuussa 6.5., 13.5.
Anttola joka ti 19.5 saakka (ei vkot 2,9 ja 15)
Haukivuori joka pe 8.5. asti
(ei viikot 1,9,15,18)

MUSKARI, TAIDELEIKKI, EKAVAUVARYHMÄ

Muskarit

Anttolan seurakuntatalo,
Mikkelintie 31
tiistaisin klo 9.30–10.15
Mari Salminen 0400 143 318

Kirkonmäen seurakuntatalo,
Otavankatu 9
Ennakkoilmoittautuminen
maanantai klo 9.15–10.00
2–5-vuotiaat huoltajineen
Mari Salminen 0400 143 318

Vaarinsaari,
Tuderuksentie 2 Ristiina
joka toinen torstai klo 9.30–10.00
aikuiselle ja lapselle klo 10–10.30
ikäihmisille
Mirka Nousiainen 0400 143 663

Suomenniemi,
Suomenkyläntie
torstai klo 9.30–10.15
Maria Kemppinen 050 501 3318

Taideleikki vauvoille ja taideleikki taaperoille

Vanhempien kanssa.
Ennakkoilmoittautuminen
Paikka: Kirkonmäen seurakuntatalo,
Otavankatu 9, Mikkeli
Mari Turunen 0400 143 344
Marjo Therman 0400 143 424
Mervi Vesterinen 0400 143 307

Ekavauvaryhmät

Ryhmä 1, ennakkoilmoittautuminen.
Paikka: Rouhialan kerhotila,
Rouhialankatu 49
Mari Salminen 0400 143 318
Mari Turunen 0400 143 344

Ryhmä 2,
ennakkoilmoittautuminen.
Paikka: Savilahdenkatu 20,
seurakuntakeskus/Kuuttitupa,
käynti sisäpihan puolelta
Mari Turunen 0400 143 344
Katja Hirvonen 0400 143 321

Toiminta-ajat myötäilevät koululaisten lukuvuotta. Koulujen lomien aikana ei ole kerhoja tai muuta säännöllistä seurakunnan varhaiskasvatuksen ohjattua toimintaa.

LASTENTUPA, LASTENKIRKOT

Lastentupa

Lastentupa *on samalla pyhäkoulu ja leikkihetki kerran kuussa 4v. ja sitä vanhemmille lapsille. Vanhemmat voivat piipahtaa ostoksille tai vaikkapa lenkille tuvan ajaksi. Maksuton, ei ennakkoilmoittautumista.*

Mikkelin seurakuntakeskus
Savilahdenkatu 20, Kuuttitupa
käynti sisäpihan puolelta
lauantaina klo 9.30–12.30
18.1., 15.2., 28.3. ja 9.5.

Ristiinan seurakuntakeskus
Kissalammentie 3
lauantaina klo 9.30–12.30
25.1., 15.2., 21.3., 18.4. ja 16.5.

Haukivuoren seurakuntatalo
Keskustie 53
lauantaina klo 9.30–12.30
25.1., 15.2., 4.4. ja 16.5.

Viikolla oleva Lastentupa (7–8v.)
Rantakylän kerhotilassa, Jokipolku 1
maanantaisin ja torstaisin klo 13-15

Lastenkirkot

Lastenkirkot ovat 3–10 -vuotiaiden pyhäkouluja, kesto noin tunnin.

Laajalammen seurakuntakoti,
Kaituentie 27
sunnuntaisin klo 12

Tupalan kerhohuone, Mäkituvantie 2 F 26 sunnuntaisin klo 10

Olkkolan koulu,
Porrassalmentie 57
tiistaisin klo 12 – 13.00

21.1., 11.2., 3.3., 24.3., 14.4. ja 5.5.

Ristiinan seurakuntakeskus

maanantaisin klo 17

Lisätietoa pyhäkouluista ja lastentuvista
0400 143 424 marjo.therman@evl.fi

KEVÄÄN 2020 TAPAHTUMIA

Tulossa!

Perheleiri Susiniemessä

24.-26.4.2020

Perheretki la 9.5.2020

Lisätietoja nettisivuilta ja facebookista lähempänä ajankohtaa

Kutsumme

5 vuotta täyttävät lapset yhteiseen Nallekirkkoon su 2.2. klo 15

4 vuotta täyttävät lapset yhteiseen synttärijuhlaan la 25.4.

Kutsut lähetetään kotiin!

YHTEYSTIEDOT

Minna Toivonen
vastaava lastenohjaaja
päivä – ja perhekerhot
0400 143 242
minna.toivonen@evl.fi

Marjo Therman
vastaava lastenohjaaja
pyhäkoulutyö ja varhaiskasvatusyhteistyö
0400 143 424
marjo.therman@evl.fi

Ville Kämäräinen
Kasvatuksen työalajohtaja
0400 143 236
ville.kamarainen@evl.fi

Lastenohjaajat
etunimi.sukunimi@evl.fi (poikkeus:mervi.t.kovanen@evl.fi)

Katso lisää nettisivultamme:
www.mikkelintuomiokirkkoseurakunta.fi/tule-mukaan/lapsille-ja-lapsiperheille

Mikkelin tuomiokirkkoseurakunnan lapset

MIKKELIN
TUOMIOKIRKKO-
SEURAKUNTA